# Выключатель Werkel W4522014 дымчатый

| | |
|---|---|
| Артикул | W4522014 дымчатый |
| Бренд | Werkel |
| Страна происхождения | Швеция |

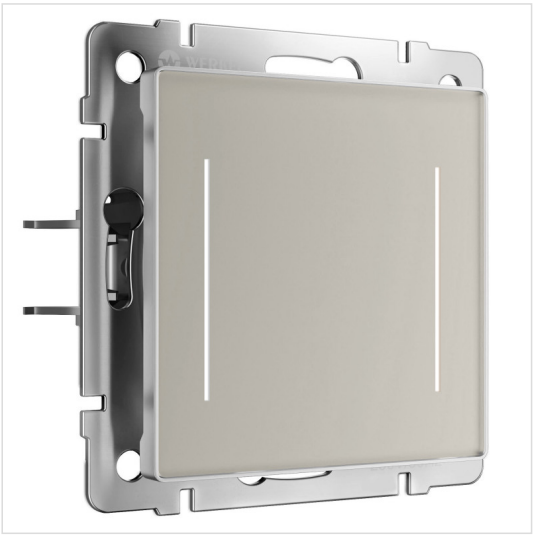

## Характеристики

| Характеристика | Значение |
|---|---|
| Бренд | Werkel |
| Артикул | W4522014 дымчатый |
| Фотографии | 247971 |
| ширина/диаметр | 70 |
| длина | 70 |
| высота | 38 |
| напряжение | 180/230 |
| степень защиты ip | 20 |
| страна происхождения | Швеция |
| коллекция | W4514 |
| вес коробки | 0.13 |
| количество грузовых мест | 1 |
| объем коробки | 0.01 |
| размер коробки (ДхШхВ) | 45x70x70 |
| тип монтажа | встраиваемый |
| вид выключателя | сенсорный |
| подсветка | Да |
| количество клавиш | 2 |
| номинальный ток | 4 |
| тип подключения | самозажимной |
| цвет механизма | бежевый |
| материал | Металл, Стекло |
| цвет подсветки | белый |

## Сертификаты и декларации

| | |
|---|---|
| декларация о соответствии | посмотреть |
| сертификат соответствия | посмотреть |

---

**Контакты магазина**

Proff Electro · Санкт-Петербург, ул. Константина Заслонова, 28-30
Телефон: 8 (812) 243-16-23 · E-mail: zakaz@proff-electro.ru
Пн–Пт 10:00–19:00 · https://proff-electro.ru

Паспорт товара сформирован автоматически. Актуальные характеристики и наличие уточняйте на сайте или у менеджера.