Светильник на шине Elektrostandard Svit GU10 Черный/хром (MRL 1013) однофазный

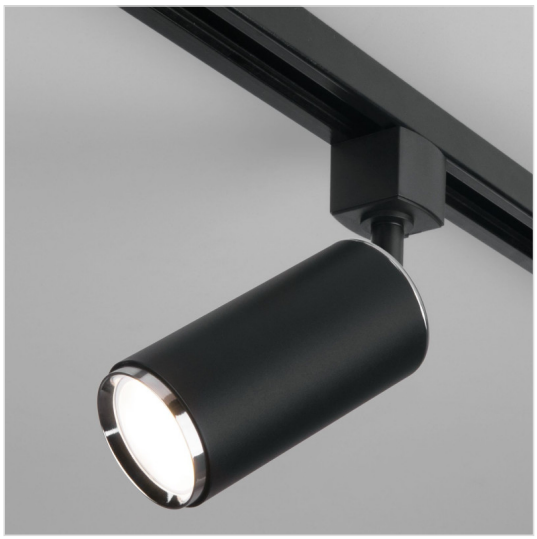

Артикул	Svit GU10 Черный/хром (MRL 1013) однофазный
Бренд	Elektrostandard
Страна происхождения	Германия

Характеристики

Характеристика	Значение
Бренд	Elektrostandard
Артикул	Svit GU10 Черный/хром (MRL 1013) однофазный
Фотографии	213271
стиль	современный
форма	овал
цвет арматуры	черный
материал арматуры	алюминий
цвет плафона	черный
материал плафона	алюминий
ширина/диаметр	59
длина	59
высота	198
тип лампы	галогеновая или LED
мощность общая	40
напряжение	220
тип цоколя	GU10
степень защиты ip	20
место установки	На потолок
страна происхождения	Германия
коллекция	Svit
Назначение помещения	экспозиция
форма плафона	Цилиндр
лампы в комплекте	Нет
вес коробки	0.227

Характеристики (продолжение)

Характеристика	Значение
количество грузовых мест	1
объем коробки	0.0015
площадь освещения	1
размер коробки (ДхШхВ)	83x81x216
диммируемость	Нет
мощность лампы	40
количество ламп	1
количество фаз	однофазный
способ крепления	Шинопровод (трек)
выключатель	Нет
поворотный	Нет
пульт управления	Нет
подсветка	Да
магнитный	Нет
диапазон рабочих температур	от -20 до +50

Сертификаты и декларации

декларация о соответствии — посмотреть

сертификат соответствия — посмотреть

Контакты магазина

Proff Electro · Санкт-Петербург, ул. Константина Заслонова, 28-30
Телефон: 8 (812) 243-16-23 · E-mail: zakaz@proff-electro.ru
Пн–Пт 10:00–19:00 · https://proff-electro.ru

Паспорт товара сформирован автоматически. Актуальные характеристики и наличие уточняйте на сайте или у менеджера.