# Бра Ambrella Light ST3820

| | |
|---|---|
| Артикул | ST3820 |
| Бренд | Ambrella Light |
| Страна происхождения | Россия |

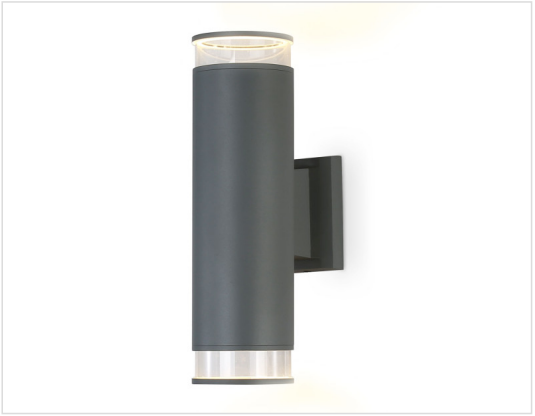

## Характеристики

| Характеристика | Значение |
|---|---|
| Бренд | Ambrella Light |
| Артикул | ST3820 |
| Фотографии | 254243 |
| стиль | хай-тек |
| форма | прямоугольник |
| цвет арматуры | серый |
| материал арматуры | металл |
| цвет плафона | прозрачный |
| материал плафона | стекло |
| ширина/диаметр | 90 |
| длина | 160 |
| высота | 310 |
| тип лампы | галогеновая или LED |
| мощность общая | 70 |
| напряжение | 220 |
| тип цоколя | GU10(MR16) |
| степень защиты ip | 54 |
| место установки | На стену |
| страна происхождения | Россия |
| коллекция | GARDEN |
| форма плафона | Цилиндр |
| лампы в комплекте | Нет |
| вес коробки | 0.79 |
| количество грузовых мест | 1 |
| объем коробки | 0.0051 |
| площадь освещения | 2 |

## Характеристики (продолжение)

| Характеристика | Значение |
|---|---|
| размер коробки (ДхШхВ) | 320x100x160 |
| диммируемость | Нет |
| мощность лампы | 35 |
| количество ламп | 2 |
| тип монтажа | накладной |
| способ крепления | Монтажная пластина |
| выключатель | Нет |
| поворотный | Нет |
| пульт управления | Нет |
| датчик движения | Нет |
| подсветка | Да |
| магнитный | Нет |
| диапазон рабочих температур | от -25 до +50 |

**Контакты магазина**

Proff Electro · Санкт-Петербург, ул. Константина Заслонова, 28-30
Телефон: 8 (812) 243-16-23 · E-mail: zakaz@proff-electro.ru
Пн–Пт 10:00–19:00 · https://proff-electro.ru

Паспорт товара сформирован автоматически. Актуальные характеристики и наличие уточняйте на сайте или у менеджера.