Бра Elektrostandard Cosmo черный (MRL 1026)

Артикул	Cosmo черный (MRL 1026)
Бренд	Elektrostandard
Страна происхождения	Германия

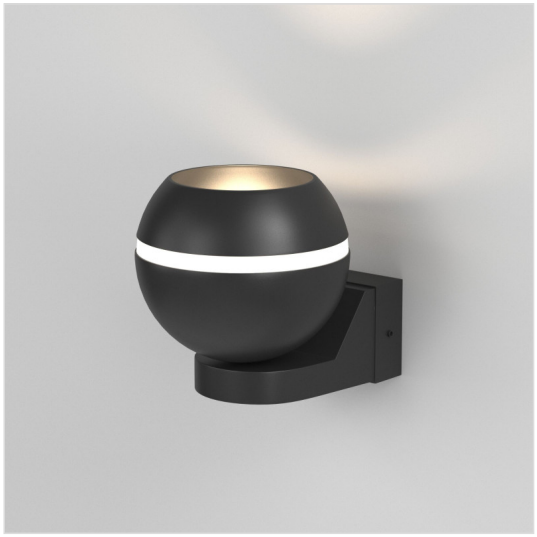

Характеристики

Характеристика	Значение
Бренд	Elektrostandard
Артикул	Cosmo черный (MRL 1026)
Фотографии	210346
цвет арматуры	черный
материал арматуры	металл
цвет плафона	черный
материал плафона	металл
тип лампы	галогеновая или LED
мощность общая	15
напряжение	220
тип цоколя	GX53
степень защиты ip	20
страна происхождения	Германия
коллекция	COSMO
лампы в комплекте	Нет
вес коробки	0.283
количество грузовых мест	1
объем коробки	0.001
площадь освещения	2
размер коробки (ДхШхВ)	97x120x106
материал декора	пластик
мощность лампы	15
количество ламп	1
выключатель	Нет

Характеристики (продолжение)

Характеристика	Значение
поворотный	Нет
магнитный	Нет
диапазон рабочих температур	от -20 до +65

Контакты магазина

Proff Electro · Санкт-Петербург, ул. Константина Заслонова, 28-30

Телефон: 8 (812) 243-16-23 · E-mail: zakaz@proff-electro.ru

Пн–Пт 10:00–19:00 · https://proff-electro.ru

Паспорт товара сформирован автоматически. Актуальные характеристики и наличие уточняйте на сайте или у менеджера.