Накладной светильник Maytoni C091CL-12W4K-BS

Артикул	C091CL-12W4K-BS
Бренд	Maytoni
Страна происхождения	Германия

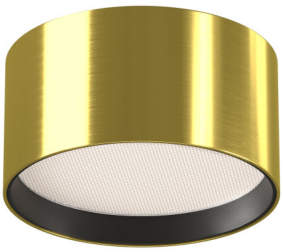

Характеристики

Характеристика	Значение
Бренд	Maytoni
Артикул	C091CL-12W4K-BS
Фотографии	70155
стиль	современный
форма	круг
цвет арматуры	латунный
материал арматуры	алюминий
цвет плафона	белый
материал плафона	пластик
ширина/диаметр	120
длина	120
высота	64
тип лампы	LED
напряжение	220
тип цоколя	встроенный светодиод
степень защиты ip	20
цвет свечения	белый (дневной)
страна происхождения	Германия
коллекция	Glare
форма плафона	Цилиндр
лампы в комплекте	Нет
вес коробки	0.35
количество грузовых мест	1
объем коробки	0.0014

Характеристики (продолжение)

Характеристика	Значение
размер коробки (ДхШхВ)	130x70x130
световой поток	670
подлежит сертификации/декларированию	Да
Маркируемый товар	Да
Категория маркировки	Радиоэлектронная продукция
угол рассеивания света	120
цветопередача	>90
мощность лампы	12
способ крепления	Монтажная пластина

Сертификаты и декларации

декларация о соответствии	посмотреть
сертификат соответствия	посмотреть

Контакты магазина

Proff Electro · Санкт-Петербург, ул. Константина Заслонова, 28-30
Телефон: 8 (812) 243-16-23 · E-mail: zakaz@proff-electro.ru
Пн–Пт 10:00–19:00 · https://proff-electro.ru

Паспорт товара сформирован автоматически. Актуальные характеристики и наличие уточняйте на сайте или у менеджера.