# Влагозащищенный светильник Lightstar 070242

| | |
|---|---|
| Артикул | 070242 |
| Бренд | Lightstar |
| Страна происхождения | Китай |

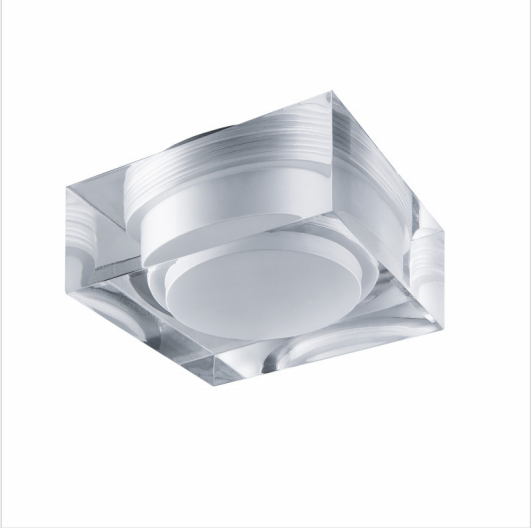

## Характеристики

| Характеристика | Значение |
|---|---|
| Бренд | Lightstar |
| Артикул | 070242 |
| Фотографии | 122065 |
| стиль | современный |
| форма | квадрат |
| цвет арматуры | хром |
| материал арматуры | металл |
| цвет плафона | прозрачный |
| материал плафона | стекло |
| ширина/диаметр | 70 |
| длина | 70 |
| высота | 35 |
| тип лампы | LED |
| мощность общая | 5 |
| напряжение | 220 |
| тип цоколя | встроенный светодиод |
| степень защиты ip | 44 |
| цвет свечения | белый (теплый) |
| место установки | Врезные |
| страна происхождения | Китай |
| коллекция | Artico |
| Назначение помещения | ванная |
| форма плафона | Квадратный |
| лампы в комплекте | Да |

## Характеристики (продолжение)

| Характеристика | Значение |
|---|---|
| вес коробки | 0.37 |
| количество грузовых мест | 1 |
| объем коробки | 0.001 |
| площадь освещения | 1 |
| размер коробки (ДхШхВ) | 80x90x90 |
| световой поток | 400 |
| диммируемость | Нет |
| мощность лампы | 5 |
| количество ламп | 1 |
| тип монтажа | встраиваемый |
| способ крепления | Распорный механизм |
| выключатель | Нет |
| поворотный | Нет |
| пульт управления | Нет |
| датчик движения | Нет |
| подсветка | Нет |
| регулировка по высоте | Нет |
| монтажное отверстие (диаметр) | 60 |
| солнечная батарея | Нет |

**Контакты магазина**

Proff Electro · Санкт-Петербург, ул. Константина Заслонова, 28-30
Телефон: 8 (812) 243-16-23 · E-mail: zakaz@proff-electro.ru
Пн–Пт 10:00–19:00 · https://proff-electro.ru

Паспорт товара сформирован автоматически. Актуальные характеристики и наличие уточняйте на сайте или у менеджера.