Встраиваемый светильник Lightstar 010031

Артикул	010031
Бренд	Lightstar
Страна происхождения	Китай

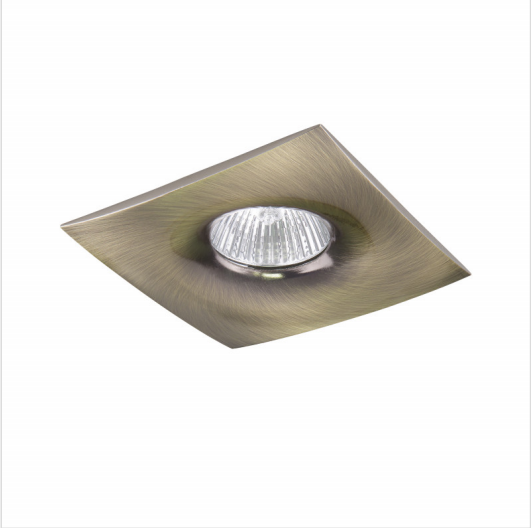

Характеристики

Характеристика	Значение
Бренд	Lightstar
Артикул	010031
Фотографии	122427
стиль	современный
форма	квадрат
цвет арматуры	бронзовый
материал арматуры	металл
цвет плафона	бронзовый
материал плафона	металл
ширина/диаметр	100
длина	100
высота	4
тип лампы	галогеновая или LED
мощность общая	50
напряжение	12/220
тип цоколя	GU5.3(MR16)
степень защиты ip	20
место установки	Врезные
страна происхождения	Китай
коллекция	LEVIGO
Назначение помещения	гостиная
форма плафона	Квадратный
вес коробки	0.16
количество грузовых мест	1

Характеристики (продолжение)

Характеристика	Значение
объем коробки	0.001
площадь освещения	1
размер коробки (ДхШхВ)	110x130x50
мощность лампы	50
количество ламп	1
способ крепления	Распорный механизм
поворотный	Нет
подсветка	Нет
регулировка по высоте	Нет
монтажное отверстие (диаметр)	68
тип цоколя (дополнительный)	GU10

Контакты магазина

Proff Electro · Санкт-Петербург, ул. Константина Заслонова, 28-30
Телефон: 8 (812) 243-16-23 · E-mail: zakaz@proff-electro.ru
Пн–Пт 10:00–19:00 · https://proff-electro.ru

Паспорт товара сформирован автоматически. Актуальные характеристики и наличие уточняйте на сайте или у менеджера.